

Informe Calidad del Aire Semana 02 de 2021

**Periodo de Monitoreo
Semana del 3 de enero al 9 de enero de 2021**

**CORPORACIÓN AUTÓNOMA REGIONAL DEL VALLE DEL CAUCA C.V.C.
DIRECCIÓN TÉCNICA AMBIENTAL
Santiago de Cali**

INTRODUCCIÓN

En cumplimiento de las funciones de prevención, control y vigilancia de la calidad del aire, se presentan los resultados de los datos obtenidos en el monitoreo de contaminantes en el área urbana de Tuluá, Yumbo, Palmira y Jamundí durante la semana del 3 de enero al 9 de enero de 2021.

Este reporte presenta los resultados de las estaciones automáticas ubicadas en los municipios mencionados, el informe está sujeto a ajustes y complementación de la información.

1 UBICACIÓN DE LA ESTACIÓN DE MONITOREO

Ubicaciones de los puntos de monitoreo de calidad del aire en el Valle del Cauca.

Id	Nombre	Tipo Estación	Ubicación			
			Latitud	Longitud	Dirección	Altitud (msnm)
1	Tuluá	Au	4°3'58.23"N	76°11'46.63"W	Carrera 27A No 42 - 432	966
2	Buga	Sem	3°53'58.69"N	76°18'1.39"W	Alcaldía de <u>Guadalajara</u> de Buga	978
3	<u>Asco</u> El País	Au	3°29'46.5"N	76°30'25.1"W	<u>Cra.</u> 36 No 15-150	950
4	ECA Yumbo	Au	3°34'44.67"N	76°29'22.41"W	Escuela Alberto Mendoza	964
5	Barrio Las Américas	Sem	3°33'50,0" N	76°29'31,0"W	Carrera 18 No10B-25	950
6	La Dolores	Sem	3°29'53.40"N	76°28'59.40"W	<u>Transversal Q</u> con Calle 3	945
7	Palmira	Au	3°32'15"N	76°18'03"W	SENA, <u>Cra</u> 30 #40-25	965
8	UNAL- Palmira	Au	3°30'38.36"N	76°18'29.93"O	Universidad Nacional de Colombia	1001
9	Candelaria	Au	3°24'41.30N	76°20'50.20"W	Sede Educativa General Santander	917
10	Cascajal	Sem	3°31,9'53.5"N	76°52'89.6"W	Colegio La Presentación - Autopista Cali - Jamundi, carrera 143 - Callejón Cascajal	977
11	Jamundí	Au	3°15'25.44"N	76°32'39.30"W	Hospital Piloto de Jamundí	975

AU: Automática
 Sem: Semi automática



Figura 1. Ubicación estaciones de monitoreo

2 **NORMATIVIDAD DE CALIDAD DEL AIRE**

Los contaminantes muestreados se procesaron estadísticamente mostrando sus cambios temporales y se evaluaron para verificar el cumplimiento de la Resolución 2254 de 2017, correspondiente a la norma de calidad del aire vigente a la fecha.

En la **Tabla 1** se presentan los valores límite y los tiempos de exposición a condiciones de referencia.

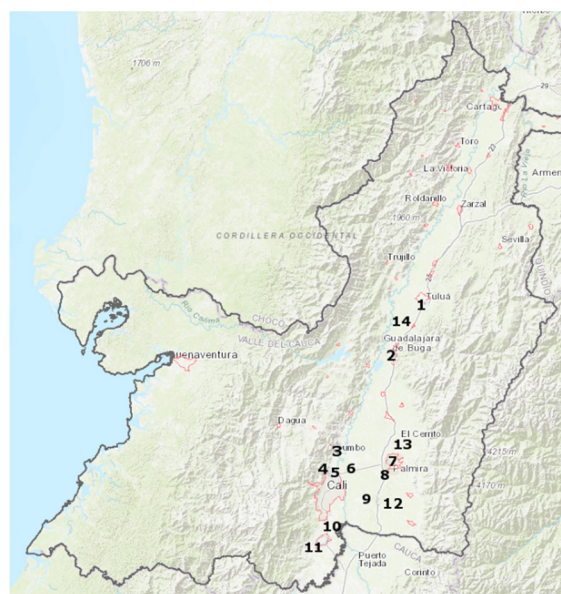
Tabla 1. Normatividad de calidad de aire a condiciones de referencia. Resolución 2254 de 2017

Contaminante	Unidades	Límite máximo permisible	Tiempo de Exposición
Material Particulado. PM10	$\mu\text{g}/\text{m}^3$	50	Anual
		75	24 horas
Material Particulado. PM2.5	$\mu\text{g}/\text{m}^3$	25	Anual
		37	24 horas
Dióxido de azufre. SO ₂	ppb	19	24 horas
		38	1 hora
Dióxido de nitrógeno. NO ₂	ppb	32	Anual
		106	1 hora
Ozono. O ₃	ppb	51	8 horas
Monóxido de carbono. CO	ppm	4.4	8 horas
		30	1 hora

* 25 °C y 760 mm Hg

La concentración de dióxido de azufre, dióxido de nitrógeno, ozono es reportada en ppb, la concentración de monóxido de carbono en ppm, esto con el fin de facilitar la representación gráfica de los resultados.

Tabla 2. Concentración y tiempo de exposición de los contaminantes para los niveles de prevención, alerta y emergencia

Contaminante	Tiempo de Exposición	Unidad	Prevención	Alerta	Emergencia
PM10	24 horas	$\mu\text{g}/\text{m}^3$	155 - 254	255 - 354	≥ 355
PM2.5	24 Horas	$\mu\text{g}/\text{m}^3$	38 - 55	56 - 150	≥ 151
O ₃	8 horas	$\mu\text{g}/\text{m}^3$	139 - 167	168 - 207	≥ 208
SO ₂	1 hora	$\mu\text{g}/\text{m}^3$	198 - 486	487 - 797	≥ 798
NO ₂	1 hora	$\mu\text{g}/\text{m}^3$	190 - 677	678 - 1221	≥ 1222
CO	8 horas	$\mu\text{g}/\text{m}^3$	10820 - 14254	14255 - 17688	≥ 17689



Corporación Autónoma
Regional del Valle del Cauca

3 COMPORTAMIENTO DE LOS CONTAMINANTES

3.1 MATERIAL PARTICULADO MENOR DE 10 MICRÓMETROS DE DIÁMETRO (PM 10)

3.1.1 Concentración promedio semanal de PM10

Figura 2. Concentración de PM10. 3 de enero al 9 de enero de 2021

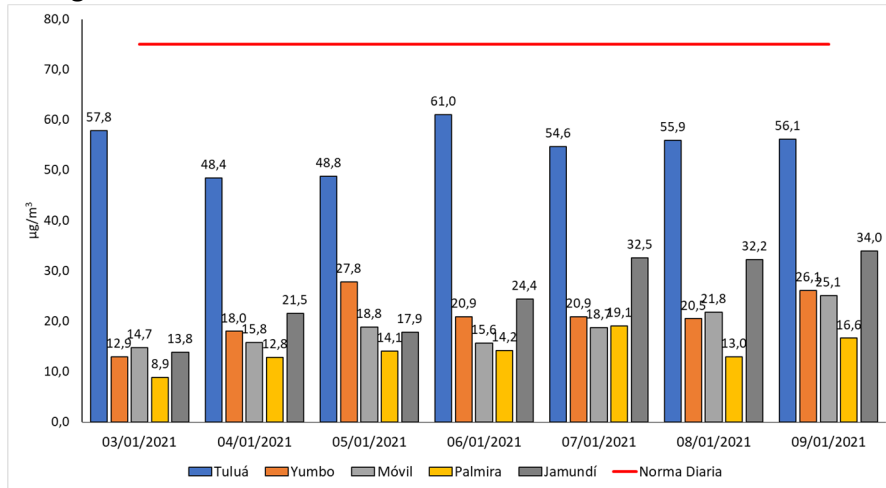

Durante el periodo analizado no hubo excedencias de la norma diaria de PM10.

3.2 MATERIAL PARTICULADO MENOR DE 2.5 MICRÓMETROS DE DIÁMETRO (PM 2.5)

3.2.1 Concentración promedio diario de PM2.5. 3 de enero al 9 de enero de 2021

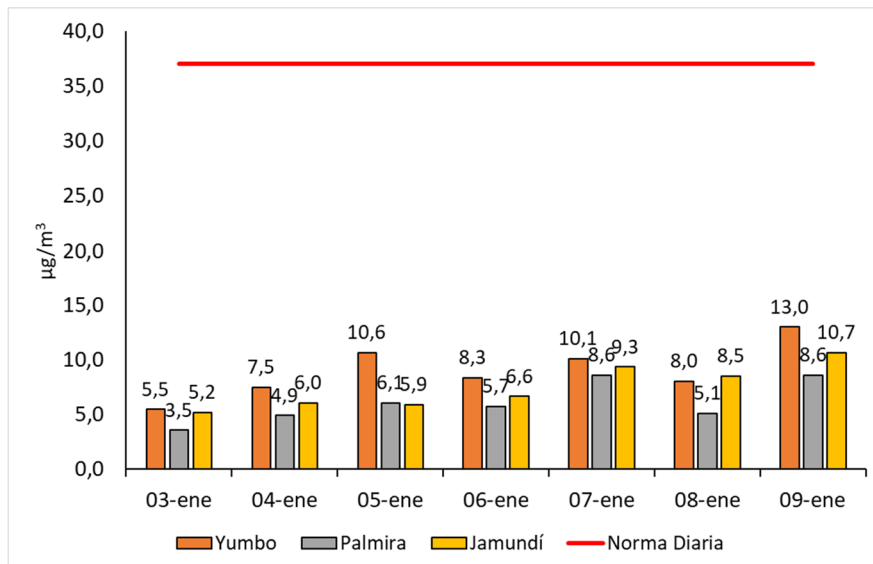

Durante el periodo analizado no hubo excedencias de la norma diaria de PM2.5.

3.3 Dióxido de azufre – SO₂

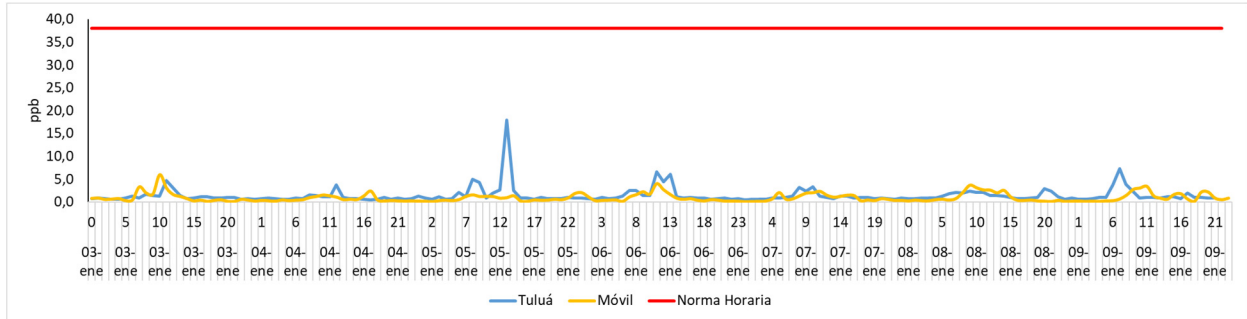

3.4 Ozono - O₃

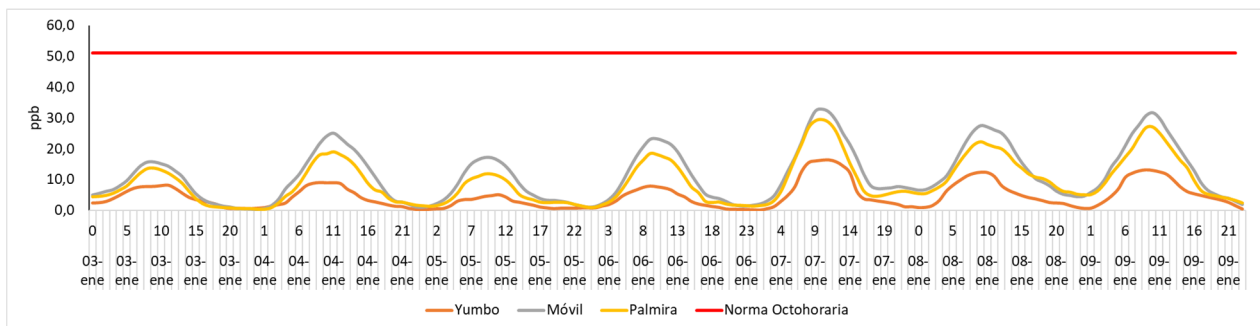

3.5 Dióxido de nitrógeno – NO₂

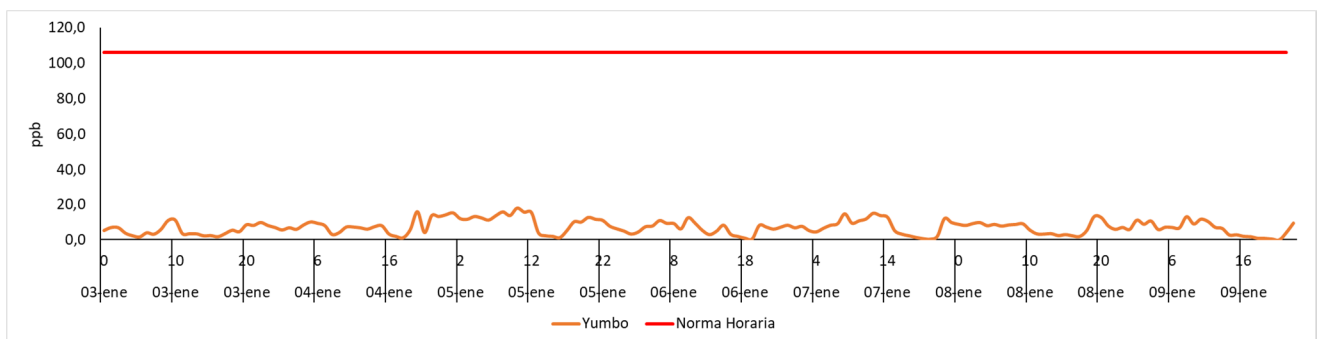

No hubo excedencias de las normas para el dióxido de azufre, dióxido de nitrógeno y ozono en los puntos monitoreados.

3.6 Índice de Calidad de Aire - ICA

El Índice de Calidad del Aire (ICA) es un indicador de la calidad del aire diaria. El ICA corresponde a una escala numérica a la cual se le asigna un color, el cual a su vez tiene una relación con los efectos a la salud, **Tabla 3.**

Tabla 3. Efectos a la salud de acuerdo con el rango y valor del Índice de Calidad del Aire

ICA	COLOR	CLASIFICACIÓN	Efectos a la salud para PM10
0 – 50	Verde	Buena	La contaminación atmosférica supone un riesgo bajo para la salud.
51-100	Amarillo	Aceptable	Posibles síntomas respiratorios en grupos poblacionales sensibles.
101 – 150	Naranja	Dañina a la salud de grupos sensibles	Las personas con enfermedades pulmonares, niños, adultos mayores y las que constantemente realizan actividad física al aire libre deben reducir su exposición a los contaminantes del aire. Las personas con enfermedad cardiaca o pulmonar, los adultos mayores y los niños se consideran sensibles y por lo tanto en mayor riesgo.
151 – 200	Rojo	Dañina para la salud	Todos los individuos pueden comenzar a experimentar efectos sobre la salud. Los grupos sensibles pueden experimentar efectos más graves para la salud.
201 - 300	Púrpura	Muy Dañina a la salud	Estado de alerta que significa que todos pueden experimentar efectos más graves para la salud.
301-500	Marrón	Peligroso	Advertencia sanitaria. Toda la población puede presentar efectos adversos graves en la salud humana y están propensos a verse afectados por graves efectos sobre la salud.

Tabla 4. ICA de las concentraciones diarias promedio de PM10

Fecha	ICA Tuluá	ICA Yum	ICA Móvil	ICA Palm	ICA Jam
03-ene	53	30	31	31	8
04-ene	48	33	32	32	30
05-ene	48	38	33	33	31
06-ene	55	34	32	32	31
07-ene	51	34	33	33	33
08-ene	52	34	35	35	30
09-ene	53	37	36	36	32

El ICA para el PM10 muestra una condición de calidad del aire predominante buena. En Tuluá ICA está clasificado predominantemente como aceptable.

Tabla 5. ICA de las concentraciones diarias promedio de PM2.5

Fecha	ICA Yum	ICA Palm	ICA Jam
03-ene	23	15	21
04-ene	31	20	25
05-ene	44	25	24
06-ene	35	24	28
07-ene	42	36	39
08-ene	33	21	35
09-ene	51	36	44

El ICA para el PM2.5 muestra una condición de calidad del aire predominante buena en los puntos monitoreados.