

Informe Calidad del Aire Semana 11 de 2021

**Periodo de Monitoreo
Semana del 7 de marzo al 13 de marzo de 2021**

**CORPORACIÓN AUTÓNOMA REGIONAL DEL VALLE DEL CAUCA
C.V.C.
DIRECCIÓN TÉCNICA AMBIENTAL
Santiago de Cali**

INTRODUCCIÓN

En cumplimiento de las funciones de prevención, control y vigilancia de la calidad del aire, se presentan los resultados de los datos obtenidos en el monitoreo de contaminantes en el área urbana de Tuluá, Yumbo, Palmira, Candelaria y Jamundí durante la semana del 7 de marzo al 13 de marzo de 2021.

Este reporte presenta los resultados de las estaciones automáticas ubicadas en los municipios mencionados, el informe está sujeto a ajustes y complementación de la información.

1 UBICACIÓN DE LA ESTACIÓN DE MONITOREO

Ubicaciones de los puntos de monitoreo de calidad del aire en el Valle del Cauca.

Id	Nombre	Tipo Estación	Ubicación			
			Latitud	Longitud	Dirección	Altitud (msnm)
1	Tuluá	Au	4°3'58.23"N	76°11'46.63"W	Carrera 27A No 42 - 432	966
2	Buga	Sem	3°53'58.69"N	76°18'1.39"W	Alcaldía de Guadalajara de Buga	978
3	Acopi El País	Au	3°29'46.5"N	76°30'25.1"W	Cra. 36 No 15-150	950
4	ECA Yumbo	Au	3°34'44.67"N	76°29'22.41"W	Escuela Alberto Mendoza	964
5	Barrio Las Américas	Sem	3°33'50,0" N	76°29'31,0"W	Carrera 18 No10B-25	950
6	La Dolores	Sem	3°29'53.40"N	76°28'59.40"W	Transversal 0 con Calle 3	945
7	Palmira	Au	3°32'15"N	76°18'03"W	SENA. Cra 30 #40-25	965
8	UNAL- Palmira	Au	3°30'38.36"N	76°18'29.93"O	Universidad Nacional de Colombia	1001
9	Candelaria	Au	3°24'41.30N	76°20'50.20"W	Sede Educativa General Santander	917
10	Cascajal	Sem	3°31,9'53.5"N	76°52'89.6"W	Colegio La Presentación - Autopista Cali - Jamundi, carrera 143 - Callejón Cascajal)	977
11	Jamundí	Au	3°15'25.44"N	76°32'39.30"W	Hospital Piloto de Jamundí	975

AU: Automática
Sem: Semi automática



Figura 1. Ubicación estaciones de monitoreo

2 **NORMATIVIDAD DE CALIDAD DEL AIRE**

Los contaminantes muestreados se procesaron estadísticamente mostrando sus cambios temporales y se evaluaron para verificar el cumplimiento de la Resolución 2254 de 2017, correspondiente a la norma de calidad del aire vigente a la fecha.

En la **Tabla 1** se presentan los valores límite y los tiempos de exposición a condiciones de referencia.

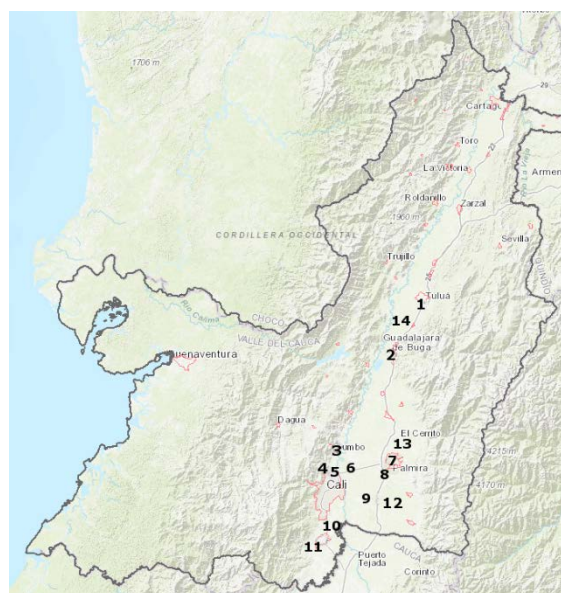
Tabla 1. Normatividad de calidad de aire a condiciones de referencia. Resolución 2254 de 2017

Contaminante	Unidades	Límite máximo permisible	Tiempo de Exposición
Material Particulado. PM10	µg/m ³	50	Anual
		75	24 horas
Material Particulado. PM2.5	µg/m ³	25	Anual
		37	24 horas
Dióxido de azufre. SO ₂	ppb	19	24 horas
		38	1 hora
Dióxido de nitrógeno. NO ₂	ppb	32	Anual
		106	1 hora
Ozono. O ₃	ppb	51	8 horas
Monóxido de carbono. CO	ppm	4.4	8 horas
		30	1 hora

* 25 °C y 760 mm Hg

La concentración de dióxido de azufre, dióxido de nitrógeno, ozono es reportada en ppb, la concentración de monóxido de carbono en ppm, esto con el fin de facilitar la representación gráfica de los resultados.

Tabla 2. Concentración y tiempo de exposición de los contaminantes para los niveles de prevención, alerta y emergencia

Contaminante	Tiempo de Exposición	Unidad	Prevención	Alerta	Emergencia
PM10	24 horas	µg/m ³	155 - 254	255 - 354	≥355
PM2.5	24 Horas	µg/m ³	38 - 55	56 - 150	≥151
O ₃	8 horas	µg/m ³	139 - 167	168 - 207	≥208
SO ₂	1 hora	µg/m ³	198 - 486	487 - 797	≥798
NO ₂	1 hora	µg/m ³	190 - 677	678 - 1221	≥1222
CO	8 horas	µg/m ³	10820 - 14254	14255 - 17688	≥17689



Corporación Autónoma
Regional del Valle del Cauca

3 COMPORTAMIENTO DE LOS CONTAMINANTES

3.1 MATERIAL PARTICULADO MENOR DE 10 MICRÓMETROS DE DIÁMETRO (PM 10)

3.1.1 Concentración promedio semanal de PM10

Figura 2. Concentración de PM10. 7 de marzo al 13 de marzo de 2021

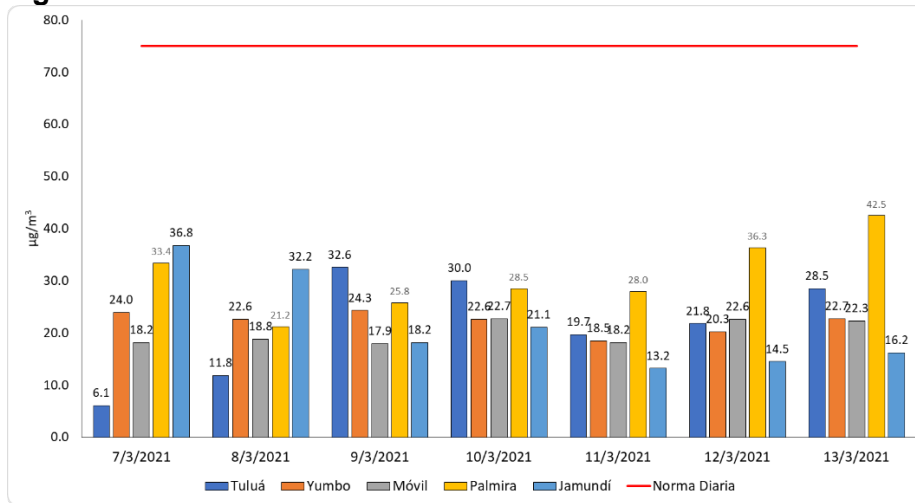

Durante el periodo analizado no hubo excedencias de la norma diaria de PM10.

3.2 MATERIAL PARTICULADO MENOR DE 2.5 MICRÓMETROS DE DIÁMETRO (PM 2.5)

3.2.1 Concentración promedio semanal de PM2.5



Figura 3. Concentración de PM2.5. 7 de marzo al 13 de marzo de 2021

Durante el periodo analizado no hubo excedencias de la norma diaria de PM2.5.

3.3 Dióxido de azufre – SO₂

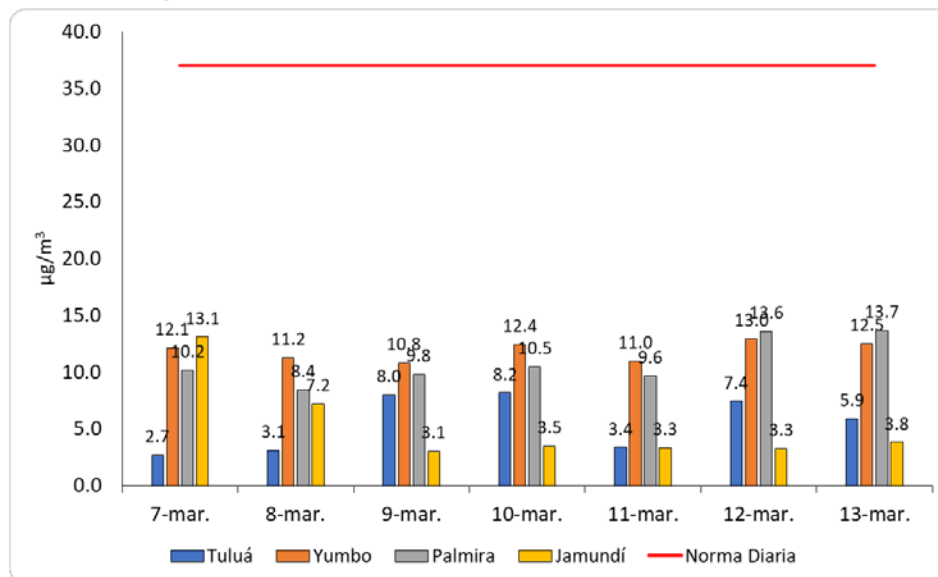
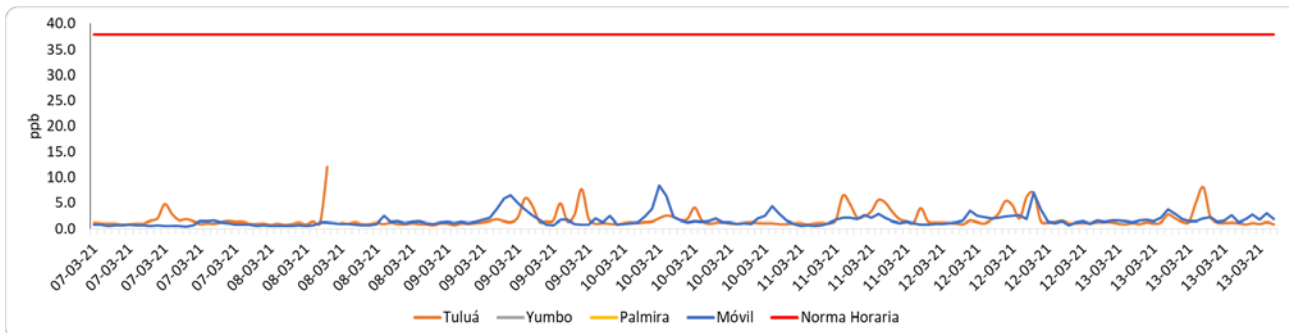

3.4 Ozono - O₃

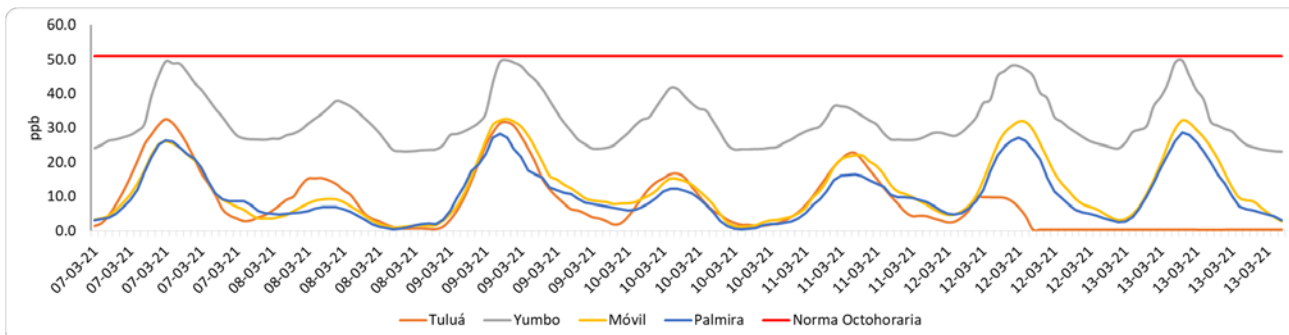

3.5 Dióxido de nitrógeno – NO₂

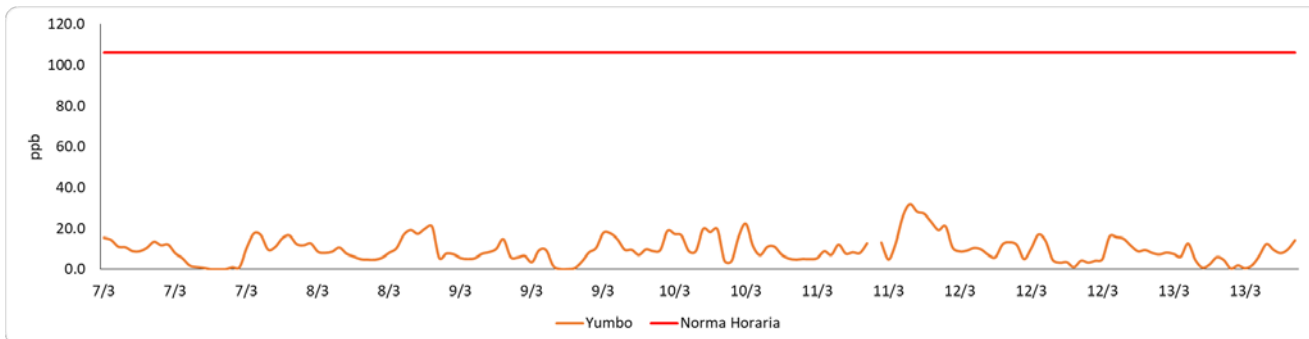

No hubo excedencias de las normas para el dióxido de azufre, dióxido de nitrógeno y ozono en los puntos monitoreados.

3.6 Índice de Calidad de Aire - ICA

El Índice de Calidad del Aire (ICA) es un indicador de la calidad del aire diaria. El ICA corresponde a una escala numérica a la cual se le asigna un color, el cual a su vez tiene una relación con los efectos a la salud, **Tabla 3**.

Tabla 3. Efectos a la salud de acuerdo con el rango y valor del Índice de Calidad del Aire

ICA	COLOR	CLASIFICACIÓN	Efectos a la salud para PM10
0 – 50	Verde	Buena	La contaminación atmosférica supone un riesgo bajo para la salud.
51-100	Amarillo	Aceptable	Posibles síntomas respiratorios en grupos poblacionales sensibles.
101 – 150	Naranja	Dañina a la salud de grupos sensibles	Las personas con enfermedades pulmonares, niños, adultos mayores y las que constantemente realizan actividad física al aire libre deben reducir su exposición a los contaminantes del aire. Las personas con enfermedad cardiaca o pulmonar, los adultos mayores y los niños se consideran sensibles y por lo tanto en mayor riesgo.
151 – 200	Rojo	Dañina para la salud	Todos los individuos pueden comenzar a experimentar efectos sobre la salud. Los grupos sensibles pueden experimentar efectos más graves para la salud.
201 - 300	Púrpura	Muy Dañina a la salud	Estado de alerta que significa que todos pueden experimentar efectos más graves para la salud.
301-500	Marrón	Peligroso	Advertencia sanitaria. Toda la población puede presentar efectos adversos graves en la salud humana y están propensos a verse afectados por graves efectos sobre la salud.

Tabla 4. ICA de las concentraciones diarias promedio de PM10

Fecha	ICA Tuluá	ICA Yum	ICA Móvil	ICA Palm	ICA Jam
7-mar	6	36	33	33	40
8-mar	11	35	33	33	34
9-mar	40	36	33	33	37
10-mar	39	35	35	35	38
11-mar	34	33	33	33	38
12-mar	35	34	35	35	42
13-mar	38	35	35	35	45

El ICA para el PM10 muestra una condición de calidad del aire buena.

Tabla 5. ICA de las concentraciones diarias promedio de PM2.5

Fecha	ICA Tuluá	ICA Yum	ICA Móvil	ICA Palm
7-mar	11	49	42	51
8-mar	13	47	35	30
9-mar	33	45	41	13
10-mar	34	50	44	15
11-mar	14	46	40	14
12-mar	31	51	52	14
13-mar	24	50	52	16

El ICA para el PM2.5 muestra una condición de calidad del aire predominante buena, durante el 7 de marzo al 13 de marzo de 2021.