

Informe Calidad del Aire Semana 40 de 2021

Periodo de Monitoreo

Semana del 26 de septiembre al 2 de octubre de 2021

**CORPORACIÓN AUTÓNOMA REGIONAL DEL VALLE DEL CAUCA C.V.C.
DIRECCIÓN TÉCNICA AMBIENTAL
Santiago de Cali**

INTRODUCCIÓN

En cumplimiento de las funciones de prevención, control y vigilancia de la calidad del aire, se presentan los resultados de los datos obtenidos en el monitoreo de contaminantes en el área urbana de Tuluá, Yumbo, Palmira y Jamundí durante la semana del 26 de septiembre al 2 de octubre de 2021.

Este reporte presenta los resultados de las estaciones automáticas ubicadas en los municipios mencionados, el informe está sujeto a ajustes y complementación de la información.

1 UBICACIÓN DE LA ESTACIÓN DE MONITOREO

Ubicaciones de los puntos de monitoreo de calidad del aire en el Valle del Cauca.

Id	Nombre	Ubicación			Altitud (msnm)
		Latitud	Longitud	Dirección	
1	Tuluá	4°3'58.23"N	76°11'46.63"W	Carrera 27A No 42 - 432	966
2	Buga	3°53'58.69"N	76°18'1.39"W	Alcaldía de Guadalajara de Buga	978
3	Acopi Celsia	3°30'58.62"N	76°30'6.47"W	Calle 15 # 29B-30 - Autopista Cali - Yumbo	950
4	ECA Yumbo	3°34'44.67"N	76°29'22.41"W	Escuela Alberto Mendoza	964
5	Barrio Las Américas	3°33'50,0"N	76°29'31,0"W	Carrera 18 No10B-25	950
6	La Dolores	3°29'53.40"N	76°28'59.40"W	Transversal 0 con Calle 3	945
7	Palmira	3°32'15"N	76°18'03"W	SENA, Cra 30 #40-25	965
8	UNAL- Palmira	3°30'38.36"N	76°18'29.93"W	Universidad Nacional de Colombia	1001
9	Candelaria	3°24'41.30"N	76°20'50.20"W	Sede Educativa General Santander	917
10	Cascajal	3°31,9'53.5"N	76°52'89.6"W	Colegio La Presentación - Autopista Cali - Jamundí, carrera 143 - Callejón Cascajal)	977
11	Jamundí	3°15'25.44"N	76°32'39.30"W	Hospital Piloto de Jamundí	975



Figura 1. Ubicación estaciones de monitoreo

2 **NORMATIVIDAD DE CALIDAD DEL AIRE**

Los contaminantes muestreados se procesaron estadísticamente mostrando sus cambios temporales y se evaluaron para verificar el cumplimiento de la Resolución 2254 de 2017, correspondiente a la norma de calidad del aire vigente a la fecha.

En la **Tabla 1** se presentan los valores límite y los tiempos de exposición a condiciones de referencia.

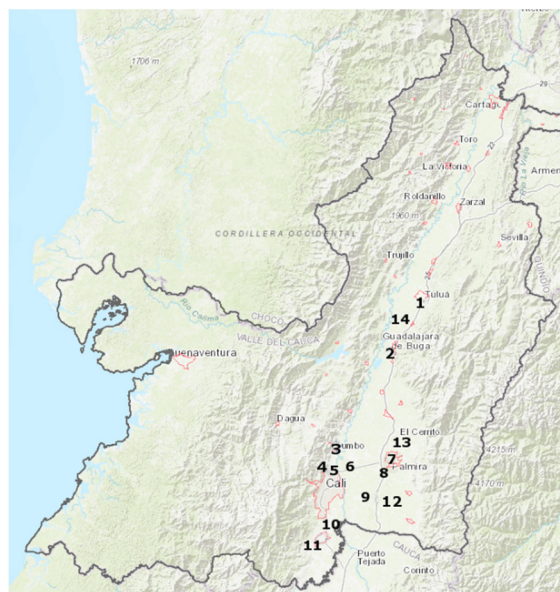
Tabla 1. Normatividad de calidad de aire a condiciones de referencia. Resolución 2254 de 2017

Contaminante	Unidades	Límite máximo permisible	Tiempo de Exposición
Material Particulado. PM10	$\mu\text{g}/\text{m}^3$	50	Anual
		75	24 horas
Material Particulado. PM2.5	$\mu\text{g}/\text{m}^3$	25	Anual
		37	24 horas
Dióxido de azufre. SO ₂	ppb	19	24 horas
		38	1 hora
Dióxido de nitrógeno. NO ₂	ppb	32	Anual
		106	1 hora
Ozono. O ₃	ppb	51	8 horas
Monóxido de carbono. CO	ppm	4.4	8 horas
		30	1 hora

* 25 °C y 760 mm Hg

La concentración de dióxido de azufre, dióxido de nitrógeno, ozono es reportada en ppb, la concentración de monóxido de carbono en ppm, esto con el fin de facilitar la representación gráfica de los resultados.

Tabla 2. Concentración y tiempo de exposición de los contaminantes para los niveles de prevención, alerta y emergencia

Contaminante	Tiempo de Exposición	Unidad	Prevención	Alerta	Emergencia
PM10	24 horas	$\mu\text{g}/\text{m}^3$	155 - 254	255 - 354	≥ 355
PM2.5	24 Horas	$\mu\text{g}/\text{m}^3$	38 - 55	56 - 150	≥ 151
O ₃	8 horas	$\mu\text{g}/\text{m}^3$	139 - 167	168 - 207	≥ 208
SO ₂	1 hora	$\mu\text{g}/\text{m}^3$	198 - 486	487 - 797	≥ 798
NO ₂	1 hora	$\mu\text{g}/\text{m}^3$	190 - 677	678 - 1221	≥ 1222
CO	8 horas	$\mu\text{g}/\text{m}^3$	10820 - 14254	14255 - 17688	≥ 17689



Corporación Autónoma
Regional del Valle del Cauca

3 COMPORTAMIENTO DE LOS CONTAMINANTES

3.1 MATERIAL PARTICULADO MENOR DE 10 MICRÓMETROS DE DIÁMETRO (PM 10)

3.1.1 Concentración promedio semanal de PM10



Figura 2. Concentración de PM10. Periodo 26 de septiembre al 2 de octubre de 2021

Durante el periodo analizado no hubo excedencias de la norma diaria de PM10.

3.2 MATERIAL PARTICULADO MENOR DE 2.5 MICRÓMETROS DE DIÁMETRO (PM 2.5)

3.2.1 Concentración promedio semanal de PM2.5

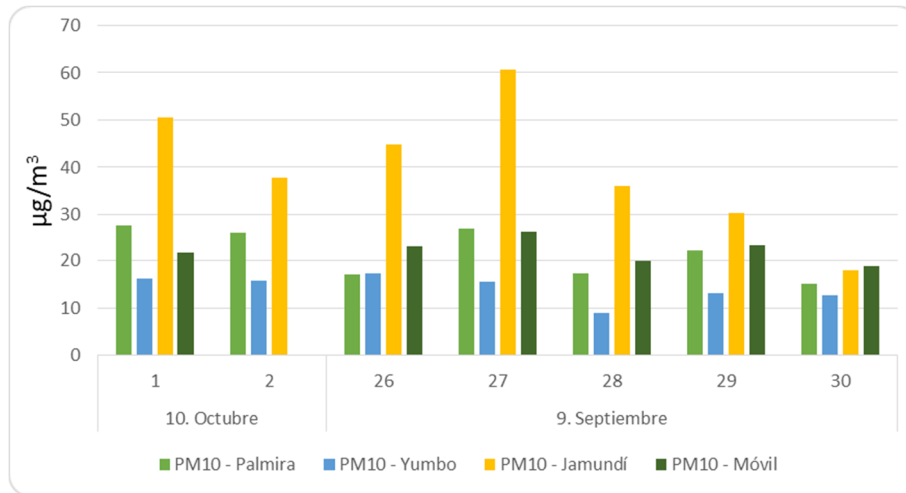

Figura 3. Concentración de PM2.5. Periodo 26 de septiembre al 2 de octubre de 2021

Durante el periodo analizado no hubo excedencias de la norma diaria de PM2.5.

3.3 Ozono - O₃

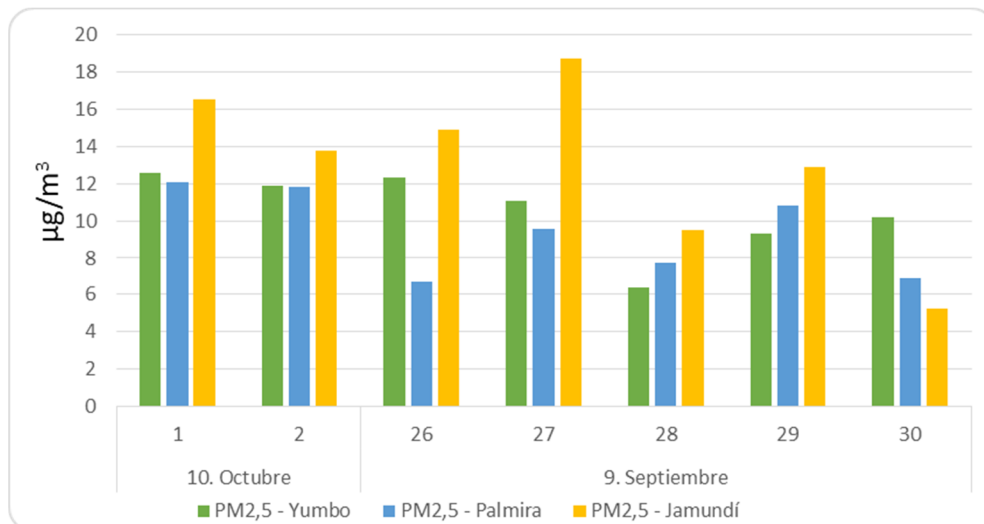
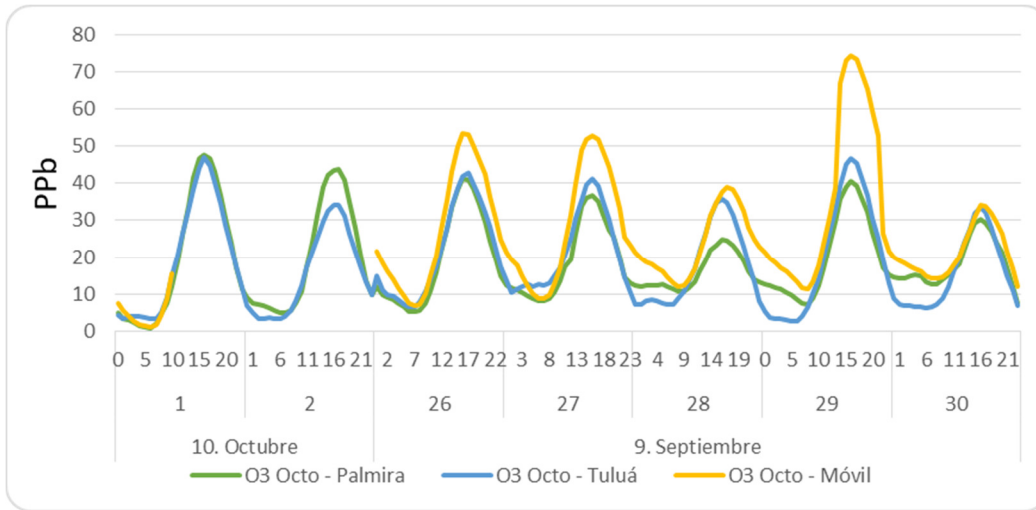

3.4 Dióxido de nitrógeno

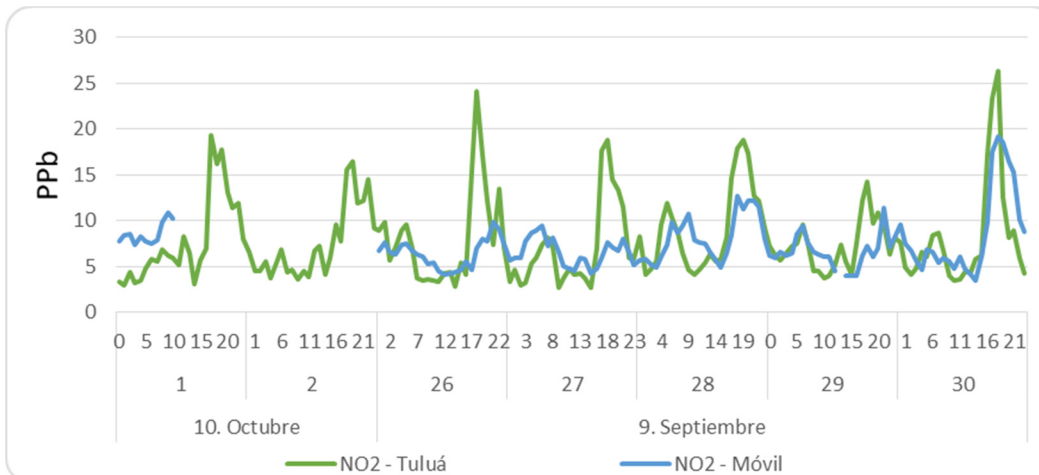

No hubo excedencias de las normas de dióxido de nitrógeno en los puntos monitoreados. Hubo seis (6) excedencias de la norma octohoraria de ozono en la estación Móvil.

3.5 Índice de Calidad de Aire - ICA

El Índice de Calidad del Aire (ICA) es un indicador de la calidad del aire diaria y corresponde a una escala numérica a la cual se le asigna un color que a su vez tiene relación con efectos a la salud, **Tabla 3**.

Tabla 3. Efectos a la salud de acuerdo con el rango y valor del Índice de Calidad del Aire

ICA	COLOR	CLASIFICACIÓN	Efectos a la salud para PM10
0 – 50	Verde	Buena	La contaminación atmosférica supone un riesgo bajo para la salud.
51-100	Amarillo	Aceptable	Posibles síntomas respiratorios en grupos poblacionales sensibles.
101 – 150	Naranja	Dañina a la salud de grupos sensibles	Las personas con enfermedades pulmonares, niños, adultos mayores y las que constantemente realizan actividad física al aire libre deben reducir su exposición a los contaminantes del aire. Las personas con enfermedad cardiaca o pulmonar, los adultos mayores y los niños se consideran sensibles y por lo tanto en mayor riesgo.
151 – 200	Rojo	Dañina para la salud	Todos los individuos pueden comenzar a experimentar efectos sobre la salud. Los grupos sensibles pueden experimentar efectos más graves para la salud.
201 - 300	Púrpura	Muy Dañina a la salud	Estado de alerta que significa que todos pueden experimentar efectos más graves para la salud.
301-500	Marrón	Peligroso	Advertencia sanitaria. Toda la población puede presentar efectos adversos graves en la salud humana y están propensos a verse afectados por graves efectos sobre la salud.

Tabla 4. ICA de las concentraciones diarias promedio de PM10

Fecha	ICA Palmira	ICA Yumbo	ICA Jamundí	ICA Móvil
26-sep	16	16	41	22
27-sep	25	14	54	24
28-sep	16	8	33	18
29-sep	21	12	28	22
30-sep	14	12	17	18
1-oct	26	15	47	20
2-oct	24	15	35	0

El ICA para el PM10 muestra una condición de calidad del aire buena, a excepción del área urbana de Jamundí durante el día 27 de septiembre cuando la calidad del aire fue aceptable.

Tabla 5. ICA de las concentraciones diarias promedio de PM2.5

Fecha	ICA Palmira	ICA Yumbo	ICA Jamundí
26-sep	28	50	55
27-sep	40	46	63
28-sep	32	27	40
29-sep	45	39	51
30-sep	28	43	22
1-oct	49	50	58
2-oct	49	50	53

El ICA para el PM2.5 muestra una condición de calidad del aire buena para Palmira y Yumbo, excepto para en el área urbana de Jamundí, 4 de los 7 días monitoreados se clasificaron con ICA aceptable